ABWASSER URI

Abwasser Uri
Giessenstrasse 46
6460 Altdorf URI
info@abwasser-uri.ch
Telefon: 041 875 00 90

Abwasser Uri

Ableitung Abwasser

Andermatt - Göschenen

Reussbrücke MGB Mätteli - Färschenkehr

(Abschnitt 4)

Plan des ausgeführten Bauwerkes

Situation 1 : 200

Massstab	Planformat	Plan-Nummern	
1 : 200	40 x 1.68 = 0.672 m²	Abwasser Uri	Ingenieurbüro 4622 - 461

Projektverfasser:

synaxis
INGENIEURE · BERATEN · LÖSUNGEN
SYNAXIS AG
INGENIEURE
Gotthardstrasse 61
CH - 6460 Altdorf UR
Tel. +41 41 875 52 00
Fax +41 41 875 52 09

	Datum	Gez.	Ges.	Eingang	geprüft
	07.08.18	jog	pal		
a					
b					
c					

Legende:

Leitungen:

- Meteorwasser, Strassenwasser best.
- Schmutzwasser best. (Freispiegel)
- Schmutzwasser best. (Pumpleitung)
- Trinkwasser best.
- Elektrizität best.
- Swisscom best.
- Fernwärmeleitung Okoenergie best.
- Neue Abwasser - Ableitung
- Neue Steuerkabel

Schächte:

- KZS Kabelzugschacht ø 60/125
- RS Revisionsschacht ø 60/120

Hinweis:
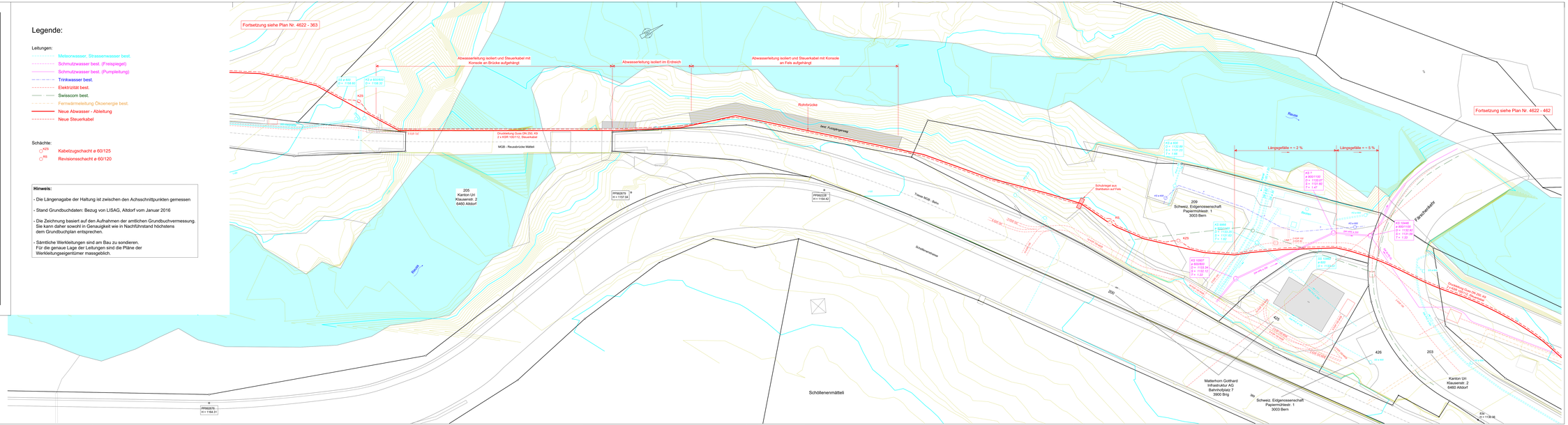
- Die Längenangabe der Haltung ist zwischen den Achsschnittpunkten gemessen
- Stand Grundbuchdaten: Bezug von LISAG, Altdorf vom Januar 2016
- Die Zeichnung basiert auf den Aufnahmen der amtlichen Grundbuchvermessung. Sie kann daher sowohl in Genauigkeit wie in Nachführstand höchstens dem Grundbuchplan entsprechen.
- Sämtliche Werkleitungen sind am Bau zu sondieren. Für die genaue Lage der Leitungen sind die Pläne der Werkleitungseigentümer massgeblich.